

2^{DA} EDICIÓN CURSO ONLINE

FEMINISMOS Y DESARROLLO **RURAL EN AMÉRICA LATINA**





diversas investigaciones y evidencias han mostrado que las experiencias de desigualdad que viven las mujeres son heterogéneas y que en los territorios rural-urbanos de la región coexisten distintos sistemas de exclusión que generan brechas entre hombres y mujeres en distintas dimensiones de la vida. Estas desigualdades son la expresión de una exclusión social profunda, donde la intersección entre género y territorio profundizan la marginación de las mujeres.

Bajo este contexto, Rimisp – Centro Latinoamericano para el Desarrollo Rural ofrece el curso “Feminismos y Desarrollo Rural en América Latina”, programa que busca profundizar la intersección que se produce entre el género y el territorio en el espacio rural, así como las consecuencias en términos de brechas y desigualdades que afectan principalmente a las mujeres, desde distintos enfoques del feminismo que han tenido cabida en la región latinoamericana.

EL CURSO ES PARTE DE UNA CONJUGACIÓN DE PROCESOS ACADÉMICOS Y DE INVESTIGACIÓN REALIZADOS POR RIMISP DURANTE LOS ÚLTIMOS AÑOS, TENIENDO COMO BASE EL PROGRAMA “IGUALDAD DE GÉNERO CON ENFOQUE TERRITORIAL” (2019-2021), ASÍ COMO OTROS PROYECTOS DE FORMACIÓN DISEÑADOS E IMPLEMENTADOS JUNTO A INSTITUCIONES PÚBLICAS DE LA REGIÓN.

OBJETIVO DEL PROGRAMA

*CONOCER MARCOS
CONCEPTUALES
FEMINISTAS PARA LA
COMPREENSIÓN Y
ANÁLISIS DE
PROBLEMAS DE
DESARROLLO RURAL
EN AMÉRICA LATINA.*



Metodologías de trabajo y evaluación

- El programa está compuesto de seis módulos online que se desarrollan a través de clases vía Zoom y del Aula Virtual de Rimisp. El estudiantado tendrá acceso permanente a clases y tutorías en línea, guías de estudio, videos y otras herramientas para facilitar el estudio.
- El sistema de evaluación contempla la participación en foros, pruebas intermedias y el desarrollo de un Trabajo final.
- El sistema de calificaciones es entre 1,0 y 7,0. Para optar a la certificación, la nota final del curso deberá ser superior a 4,0.

FICHA DEL PROGRAMA

1

Postulaciones

Marzo a octubre 2025

Inscripciones en: www.rimisp.org/academia-rimisp/

2

Clases

3 de noviembre al 21 de diciembre de 2025.

Sesiones sincrónicas los miércoles de 12:00 a 13:30 (hora de Chile).

3

Duración

40 horas.

4

Certificado por

Rimisp – Centro Latinoamericano para el Desarrollo Rural.

5

Arancel

\$150 USD.

6

Formas de pago

- Pago en línea a través del servicio PayPal.
- Transferencia o depósito bancario.



A AGENTES PÚBLICOS, PROFESIONALES, ACADÉMICOS/AS Y ACTORES TERRITORIALES VINCULADOS E INTERESADOS EN PROFUNDIZAR SUS CONOCIMIENTOS SOBRE GÉNERO Y FEMINISMOS EN EL CONTEXTO RURAL LATINOAMERICANO.



Profesionales diseñadores o ejecutores de políticas públicas o programas sociales.

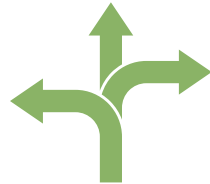

Profesionales asesores de tomadores de decisión.



Técnicos de agencias de cooperación internacional.



Profesionales investigadores o técnicos de ONGs.



Líderes y lideresas sociales de organizaciones de la sociedad civil.



Académicos y académicas que desarrollan temas vinculados a género y feminismos.



REQUISITOS DE ADMISIÓN



Personas de cualquier país de América Latina.



Disponibilidad de, al menos 5 horas semanales para dedicar al curso.



Contar con cuenta de correo electrónico personal y acceso a internet de alta velocidad para lograr conexión adecuada con el portal educativo de Rimisp.



El comité del programa evalúa los antecedentes y selecciona a los estudiantes en función de los requisitos antes declarados. Los cupos son limitados.



<u>Módulo</u>	<u>Contenido</u>
0 BIENVENIDA E INTRODUCCIÓN AL CURSO ENFOQUE TERRITORIAL-RURAL	<ul style="list-style-type: none"> • Introducción al curso y al uso de la plataforma virtual de Rimisp.
1 FEMINISMO Y TERRITORIO: DOS ENFOQUES EN CONVERSACIÓN	<ul style="list-style-type: none"> • Conceptos claves de los enfoques de género y de desarrollo territorial-rural. • Nuevas corrientes teóricas asociadas al enfoque de género.
2 LA INTERSECCIONALIDAD EN EL ENFOQUE DE GÉNERO	<ul style="list-style-type: none"> • El género en intersección. • Dificultades de integrar este concepto en política y en análisis de datos.
3 MUJERES Y DESIGUALDAD EN AMÉRICA LATINA	<ul style="list-style-type: none"> • La desigualdad de las mujeres en Latinoamérica. • Las mujeres en la ruralidad y brechas.
4 DESAFÍOS DE POLÍTICAS PARA EL DESARROLLO TERRITORIAL-RURAL DESDE EL ENFOQUE DE GÉNERO	<ul style="list-style-type: none"> • Marco normativo internacional. • Objetivos de las políticas públicas.
5 DISEÑO E IMPLEMENTACIÓN DE POLÍTICAS CON ENFOQUE DE GÉNERO	<ul style="list-style-type: none"> • Revisión de experiencias de políticas con enfoque de género. • Algunas herramientas para la implementación.
6 SESIÓN DE CASO APLICADOS	<ul style="list-style-type: none"> • Revisión comentada de casos por el núcleo académico del programa.

NATALIA SLACHEVSKY AGUILERA:

Investigadora principal en Rimisp. Doctora en sociología de la Universidad París Descartes, Máster en Sociología de la Escuela de Altos Estudios en Ciencias Sociales (EHESS) e Ingeniera Comercial con mención en economía de la Universidad de Chile. Cuenta con experiencia académica y profesional en temas asociados a políticas públicas, género, sistema educativo y descentralización.

TATIANA AGUIRRE SANHUEZA:

Investigadora en Rimisp. Socióloga de la Universidad Alberto Hurtado de Chile con Especialización en Políticas Públicas y Justicia de Género (Clacso – Flacso Brasil). Diplomada en Fotografía Social: La cámara como herramienta de investigación social (Sholem-UBA). Maestranda del magíster en Psicología Comunitaria de la Universidad de Chile.

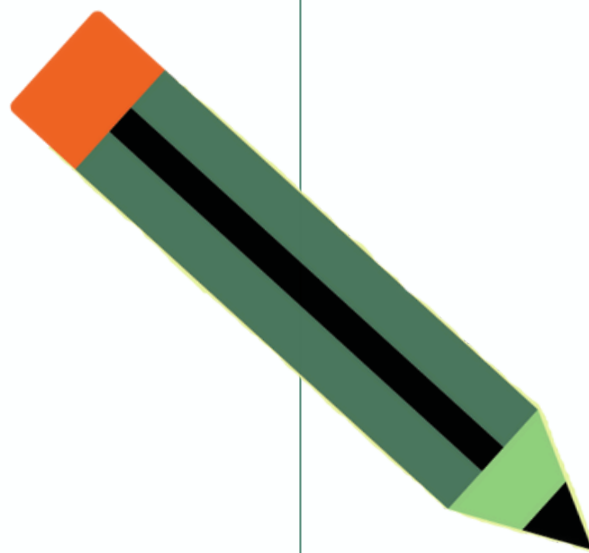

MARÍA CONSTANZA CHRISTIAN ROJAS:

Maestra en Estudios Latinoamericanos (UNAM); Diplomada en Ecología Social y Ecología Política (USACH-HBS); Diplomada en Metodologías Participativas para la Intervención Social y Comunitaria (UAHC); y Antropóloga Social (U. de Chile). Se ha especializado en desarrollo territorial rural con pueblos y naciones indígenas, en fomento productivo rural con pueblos y naciones indígenas, y en el desarrollo de competencias en pertinencia cultural y metodologías participativas para el desarrollo rural. También ha trabajado en conflictos socioambientales y ecología política, y vulnerabilidad y exclusión social.

GALA ARNAUD BRANDT:

Investigadora independiente y catedrática universitaria. Antropóloga por la Universidad del Valle de Guatemala. Cuenta con más de 8 años de experiencia en investigación e implementación de proyectos vinculados a Derechos de mujeres, niñas y pueblos indígenas en Guatemala.

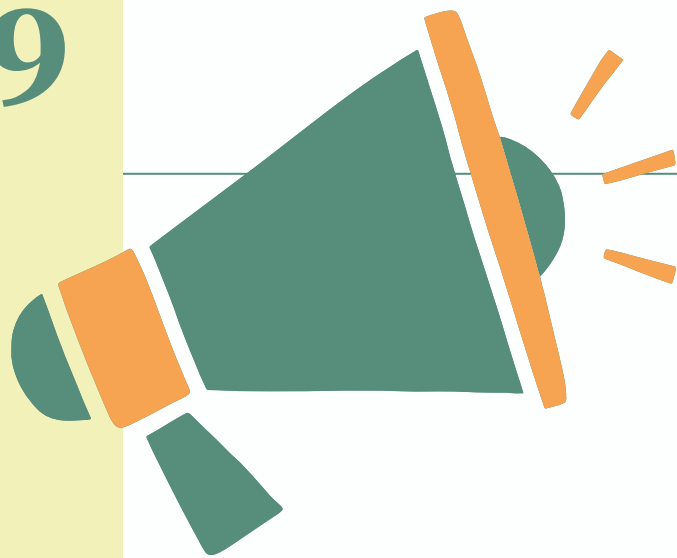

**KELLY ULCUANGO**

Docente investigadora Kichwa Kayambi, Ecuador. Directora de las carreras de Agroecología y Soberanía Alimentaria y Gestión Comunitaria del Agua en la Universidad Intercultural de las Nacionalidades y Pueblos Indígenas Amawtay Wasi. Doctora en Tecnologías Agroambientales para una Agricultura Sostenible por la Universidad Politécnica de Madrid. Su trabajo busca articular los conocimientos ancestrales con la práctica académica, contribuyendo al fortalecimiento de las culturas indígenas.

PATRICIO CARRASCO HENRÍQUEZ

Investigador y Coordinador de Programas de Extensión en Rimisp. Máster en Gestión y Políticas Públicas de la Universidad de Chile y Cientista Político de la Universidad Alberto Hurtado. Cuenta con experiencia laboral y académica en el campo de las políticas públicas participando en el diseño y evaluación de políticas y programas públicos, así como en temas de sociedad civil e incidencia asociados a educación y desarrollo territorial. En docencia ha liderado proyectos de formación en Chile y Latinoamérica junto a distintas organizaciones, además de participar en programas formativos de instituciones de educación superior como parte del equipo docente.



**PARA MAYOR INFORMACIÓN,
CONTACTAR A:**

extension@rimisp.org

www.rimisp.org

@Rimisp

